

SANTOS PEDRO Y PABLO, OPUESTOS PERO COLABORATIVOS

Los podemos contemplar en la iglesia de San Miguel, como enfrentados a uno y otro lado del retablo de FORMENT. Son esculturas de José RAMÍREZ y Juan FITA, del siglo XVIII. La iglesia los celebra juntos el día 29 de junio, si bien el liderazgo de san Pedro entre el resto de los discípulos recogido en los Evangelios y confirmado por ser el primer Papa de la historia, deja a san Pablo en un segundo lugar más discreto.

De hecho son dos personalidades fuertes pero totalmente distintas. En su origen, Cefas era un rudo pescador de Galilea, mientras que Saulo, procedente de Tarso (Asia Menor) y formado en la cultura griega, era tejedor y fariseo practicante. Los dos protagonizaron un encuentro personal con Jesucristo que marcó sus vidas.



posturas más vinculadas con el judaísmo tradicional, mientras que Pablo se lanza por una vía más progresista en diálogo con el paganismo. Su encuentro en Jerusalén, en el llamado primer concilio ecuménico de la historia, hizo que aquella iglesia naciente se convirtiera en católica, que significa universal. El

El primero, convertido ya en Pedro, vivió la pasión y la resurrección de su Maestro, con el dramatismo de su negación y su amargo llanto posterior al reconocer su pecado. El segundo vivió su experiencia particular de la resurrección de Cristo en su camino de Damasco, que hizo que aquel perseguidor de los cristianos recibiera el bautismo y se transformara en el más decidido difusor de su mensaje. Se había convertido en Pablo.

Espíritu Santo estaba detrás, como lo sigue estando en esta Iglesia cristiana en la que vivimos, sujeta a contradicciones y desencuentros pero abierta a la Gracia que brota del costado de Cristo en la cruz, muerte violenta que compartieron Pedro y Pablo y que les unió en un abrazo definitivo.

Posiblemente no se entendían bien y de sus discrepancias queda constancia en el libro de los Hechos de los Apóstoles, donde Pedro sostiene

La colecta del Corpus Christi, día de la Caridad, ha ascendido a 7.300 €. Gracias por vuestra colaboración.

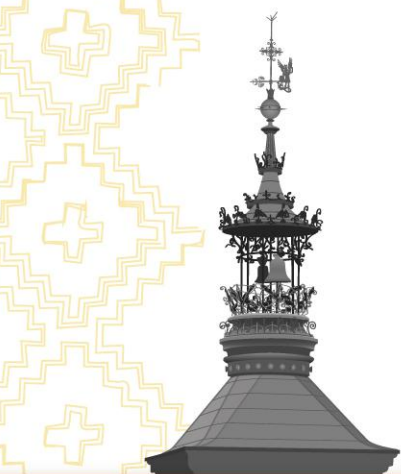

EL CAMPANIL de SAN MIGUEL

PARROQUIA DE SAN MIGUEL DE LOS NAVARROS | ZARAGOZA
EDICIÓN ESPECIAL 2020 SEMANA 27 | 27 DE JUNIO

UNA IGLESIA DIOCESANA CON CORAZÓN EN TIEMPOS DE PANDEMIA. BALANCE DE UN CURSO PASTORAL ATÍPICO

El pasado martes día 23 de junio, se reunía la Comisión Permanente del Consejo de Pastoral de la Parroquia de San Miguel en un formato inédito dada la situación que vivimos. Nos pareció oportuno tener una reunión menos numerosa, pero suficientemente representativa de la vida parroquial. En ella participaron las personas que integran la comisión permanente, junto con algún miembro más del Consejo Pastoral Parroquial. Tras una reflexión inicial y un breve análisis de la situación parroquial por parte del párroco, realizamos un turno abierto de impresiones, ecos y resonancias. Consideramos que, a pesar del difícil momento vivido a causa de la crisis sanitaria, hemos podido sostener y acompañar la vida comunitaria fortaleciendo la vivencia de la fe desde las casas y familias como Iglesia doméstica. Y, tras la reapertura del culto público, aún con limitaciones, estamos manteniendo un buen tono en la vida parroquial y en la atención a la vida de fe de nuestro pueblo.

Es claro que el futuro inmediato se ve condicionado por la evolución de la pandemia y que tendremos que estar siempre muy abiertos y receptivos, con capacidad de adaptación y flexibilidad, frente a las circunstancias cambiantes. Nuestro deseo es siempre promover y favorecer la celebración de la fe y el desarrollo de la acción pastoral ordinaria en su triple dimensión (litúrgica, catequético-evangelizadora, socio-caritativa). También el Consejo de Economía dio un balance de situación tras este período, dio cuenta de algunos donativos que se han recibido en este tiempo en el que no ha habido colectas ordinarias, así como las aportaciones a la *Campaña Hazlo Posible*, a la *Mesa por la Hospitalidad* y a *Caritas diocesana*.

Finalmente, se avanzó la propuesta de la Programación pastoral 2020-2021. Dada la crisis social y económica que vivimos, desde la Delegación Episcopal para la

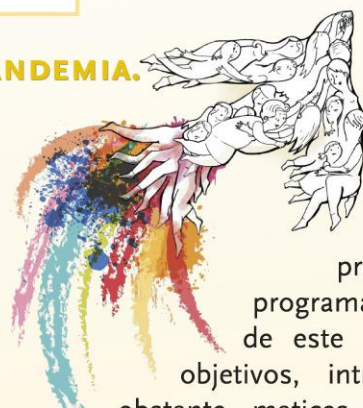

aplicación y el seguimiento del Plan Pastoral Diocesano se propone la prórroga de la programación pastoral de este curso, con sus objetivos, introduciendo, no obstante, matices nuevos para el próximo. Además de ser esencial a nuestra fe el objetivo de «seguir creciendo en dimensión social y caritativa de la fe» de nuestras comunidades, hay que tener en cuenta que este año no se han podido llevar a cabo determinadas acciones diocesanas y otras en las vicarías y arciprestazgos, así como en parroquias y comunidades, por la circunstancia del virus. Además de que la nueva realidad pueda reclamar el movilizar recursos de todo tipo para salir al paso de las necesidades. Tras este tiempo de dolor y sufrimiento, hemos de afrontar la situación con esperanza, fomentando la comunión y sintiéndonos llamados a practicar la caridad personal y social. Este fue el trabajo de la reunión que os compartimos desde el Campanil.

HORARIO DE VERANO DEL 1 DE JULIO HASTA EL 13 DE SEPTIEMBRE

San Miguel de los Navarros: Laborales: 8.30 y 20 h - Sábados: 9.30 - 19 y 20 h - Domingos y festivos: 9 - 11 - 12 - 19 y 20 h
Despacho: Lunes y viernes de 11 a 13 h
Monasterio de Santa Catalina: Laborales: 9 h - Domingos y festivos: 9.30 y 13 h
Real Seminario de San Carlos: Domingos y festivos: 12 h
Jesús Reparador: Laborales: 8.30 y 12 h - Sábados, domingos y festivos: 9 y 12 h

FELICES VACACIONES!